Chrosziel
... for optical excellence

# *Leichtstütze (LWS) 401-FS7*

## für die Sony PXW-FS7

**€ 575,-**

Verfügbar ab:
**Dezember 2014**

Mit der neuen Leichtstütze 401-FS7 von Chrosziel rüsten Sie Ihre Kamera – die Sony PXW-FS7 – perfekt aus. Der Einsatz der Leichtstütze bietet Ihnen einen sicheren Halt der Kamera und die perfekte Unterstützung für den Dreh von der Schulter. Die verschiebbare Schulterauflage ist integriert, robust und widerstandsfähig. Die Grundplatte ist aus Aluminium in Leichtbauweise gefertigt und dadurch besonders leicht und handlich.

Händlerinformation

## Maximale Kompatibilität mit der Leichtstütze (LWS) 401-FS7:

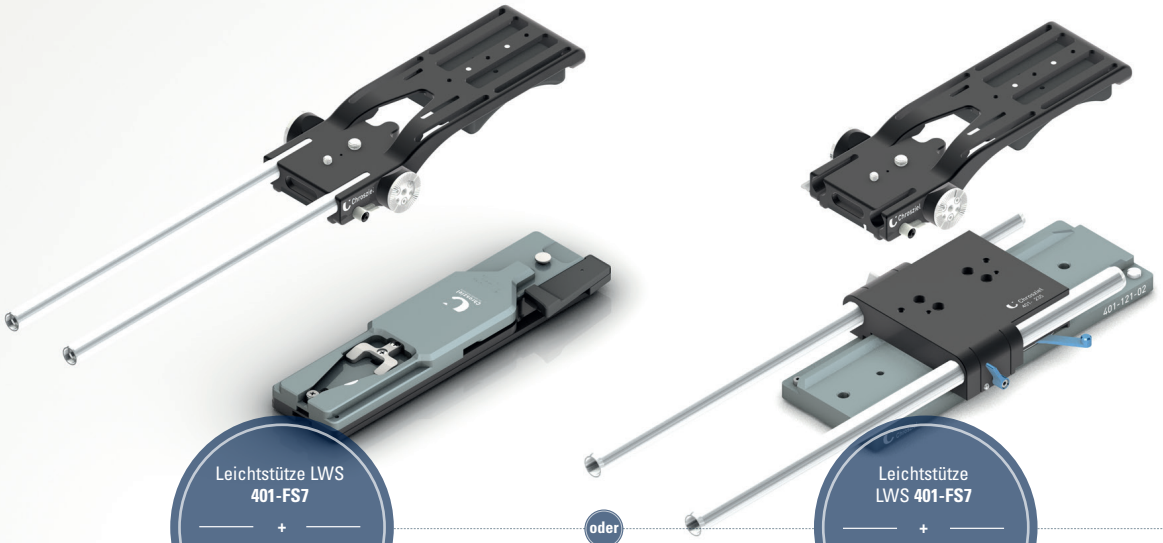

Leichtstütze LWS **401-FS7**
+
QuickLock Platte **401-130**

oder

Leichtstütze LWS **401-FS7**
+
DigiCine Verschiebeplatte mit (Ø) 19 mm Rohren **401-F235***

›

**Maximale Kompatibilität**

## Eigenschaften LWS 401-FS7:

- *Sony V-Mount-Aufnahme für **Chrosziel QuickLock-Platte 401-130**, **Sony VCT-14** oder **Arri V-Lock-Baseplate***
- *Kombinierbar mit **Chrosziel 19 mm DigiCine Verschiebeplatte 401-F235****
- *Schulterauflage verschiebbar, robust und widerstandsfähig*
- *Leichtstütze mehrfach mit Kameraboden verschraubt für stabilen Sitz*
- *Rohrklemmung mit Ø 15 mm Rohren, 205 mm lang, durch Gewinde-Einsatz verlängerbar*
- *Zusätzliche Rohrklemmung **401-FS7-R-01** auf der Rückseite nachrüstbar*
- *Hirth-Rosetten integriert zur Kombination mit **Chrosziel Leder-Handgriffen 403-30***
- *Erweiterbar mit Batterieplatten*
- *Balanciert die Kamera auf der Schulter perfekt aus*
- *Leicht und handlich*

**erfordert Zubehör-Kit 401-F235-FS7 (Zollschrauben und Abstandshülse)*

## Weiteres Zubehör für die LWS 401-FS7:

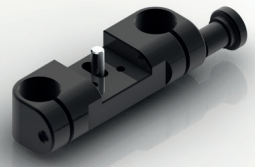

Rohrklemmung für (Ø) 15 mm Rohre

Produktcode: **401-FS7-R-01**

Zwei Leder-Handgriffe

Produktcode: **403-30**

## Technische Daten:

- *Maße: L 26,5 cm (mit Rohren L 43 cm), W 11,5 cm , H 4 cm*
- *Gewicht: ca. 745 g*
- *EAN: 4250618834030*

*Ihre Fragen zum Produkt oder Ihre Bestellung nimmt Ihr Fachhändler vor Ort gerne entgegen. Eine detaillierte Liste unserer Fachhändler finden Sie unter **www.chrosziel.de**.*

*Kontaktieren Sie uns gerne direkt unter **info@chrosziel.de**, Telefon **089-901 091-0**, Telefax **089-447 08 61**.*